

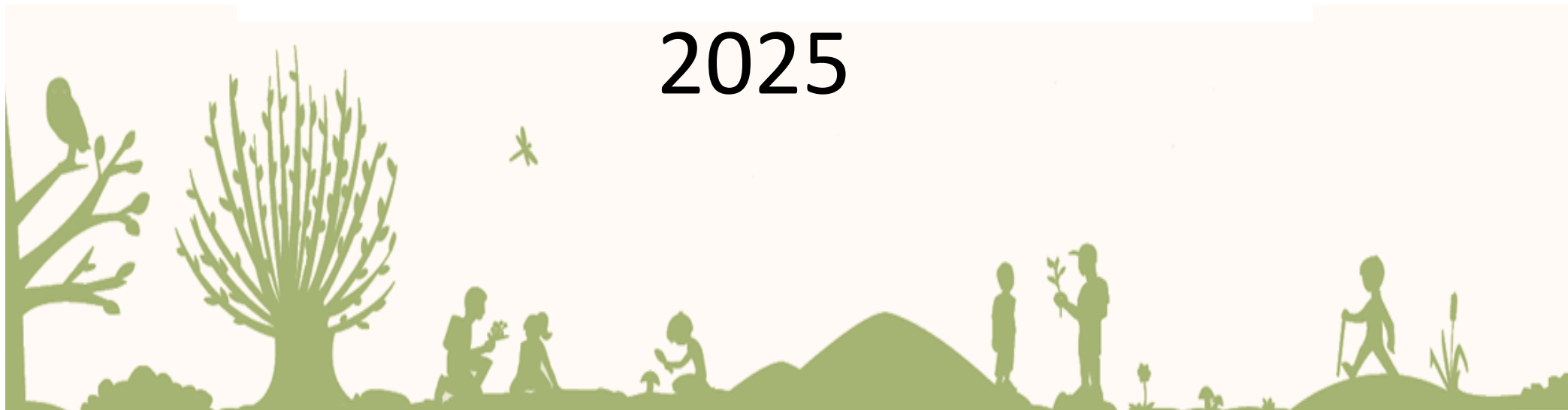

Se promener tout en apprenant ?  
Rejoignez-nous !



# Guides-Nature des Collines 2025



Les activités sont destinées à découvrir notre patrimoine naturel. Gratuites, ouvertes à tous, aux enfants aussi.

Les guides sont brevetés et bénévoles, ASBL reconnue et subsidiée par la Région Wallonne, N° agrément : 22/A010

Balades faciles à moyennes, 2h30 à 3h,  , bonnes chaussures, vêtements selon météo. Pour s'inscrire, exclure un imprévu, connaître la possibilité pour PMR : consultez toujours le guide et : [www.guidesnaturescollines.be](http://www.guidesnaturescollines.be)

Date	Présentation	Guide(s)	Lieu
<b>FÉVRIER</b>			
<b>Di 2 9h30</b>	<b>Oiseaux en hiver:</b> comment faire de votre jardin un restaurant 4 étoiles? <i>Collaboration Natagora</i>	Mireille Poelman 0477/656183, Philippe Botte, Béatrice Monteignies et Pierre Descamps	Parking en face du château, Drève du Château, Anvaing
<b>MARS</b>			
<b>Sa 8 10h-17h</b>	<b>Forum des simplicités.</b> Activités de sensibilisation pour apprendre à connaître et cohabiter en harmonie avec la nature et la préserver <i>Collaboration Ecomusée du Pays des Collines</i>	Mélanie Delloye, Françoise Carlier, Mireille Poelman, Marie-Françoise Blommaert 0495/325068	Ecomusée du Pays des Collines Plada , 6 7890 Lahamaide
<b>Di 16 14h</b>	<b>La vie dans et autour des marais dans le cadre des “Journées wallonnes de l’Eau”:</b> sensibiliser le public à la destruction et à la disparition des zones humides. <i>Collaboration Action Nature Lessines</i>	Marie-Françoise Blommaert 0495/325068	Place de Papignies 7861 Papignies
<b>Sa 22 19h</b>	<b>La nuit des chouettes 2025:</b> à l'écoute des rapaces nocturnes, leur milieu de vie et comment les reconnaître au chant <i>Collaboration Natagora et Parc Naturel du Pays des Collines</i>	Mireille Poelman 0477/656183, Edouard Blomme 0479/566462 et Dominique Duyck <i>Réservation obligatoire</i>	Hameau Grandrieu 15 7911 Frasnes-lez-Anvaing
<b>Sa 29 9h</b>	<b>Balade sur le thème de l'eau :</b> des batraciens aux oiseaux en passant par l'Escaut. <i>Organisée dans le cadre des journées wallonnes de l'eau.</i>	Marie Windels 0473/574884 Marie-Françoise Blommaert	Eglise de Pottes, rue du Monument, 7760 Pottes
<b>Di 30 14h</b>	<b>Bois de Colfontaine:</b> Au cœur du Borinage, la nature, longtemps malmenée pour en exploiter ses richesses souterraines, surprend par la diversité de son renouveau.	Xavier Morlet 0485/186158	Place de Warquignies 7340 Colfontaine
<b>AVRIL</b>			
<b>Di 6 14h</b>	<b>Houtaing, dans les pas de la Comtesse d'Oultremont :</b> Patrimoine et végétation de la campagne environnante, balade dans le village et sur les chemins agricoles (prévoir des bottes si le temps est pluvieux)	Michel Gandibleux 0470/074103, Agostino Populin 0476/791015	Rue de Leuze, 1 7812 Houtaing
<b>Di 6 13h-17h30</b>	<b>Shinrin Yoku en forêt de Bonsecours:</b> Vous voulez vous reconnecter avec la nature? Comme des milliers de Japonais, venez capter l'énergie des hêtres centenaires et découvrir lors d'un parcours de 3 kms, les liens qui nous unissent tous: êtres humains, faune et flore	Françoise Marciniak 33(0)695732836 <i>Réservation obligatoire</i>	Rue Jules Guesdes, 59690 Vieux Condé (France) <i>Pas accessible aux PMR</i>

<b>Sa 12 9h30</b>	<b>Réserve Prés Rosières au printemps:</b> de la zone humide à la hêtraie, à la découverte d'une flore variée et totalement différente	Claudine Depauw 0478/593518 et Françoise Carlier 0474/426183 <i>Réservation obligatoire</i>	Bourengh 57 7864 Deux-Acren <i>Pas accessible aux PMR</i>
<b>Di 13 14h</b>	<b>Les premières fleurs du printemps au cœur de notre campagne Frasnoise,</b> venez admirer l'éveil de la nature	Corinne Delvin 0474/519596 et Geneviève Ruythoorens	Montroeuil-au-Bois, Place de l'église
<b>Lu 21 14h</b>	<b>Promenade Jean Nature</b> - Balade nature champêtre découverte des plantes et arbres en floraisons printanières - <i>Collaboration Ecomusée du Pays des Collines</i>	Xavier Morlet 0485/186158, Françoise Carlier 0474/426183	Ecomusée Plada , 6 7890 La Hamaide
<b>Sa 26 14h</b>	<b>Promenade avec Sylvie autour de sa cabane:</b> activité pour enfants de 4 à 8 ans. Sensibilisation à la protection de la nature et la biodiversité, éveil historique et promenade dans les bois autour de la célèbre cabane Sylvie (activité sans parents)	Caroline Aubert 0477/956209 et Andrée D'Hulster 0478/348144	Cabane Sylvie; La Houpe 2 7880 Flobecq
<b>MAI</b>			
<b>Je 1 9h30</b>	<b>Randonnée de 10 km au village lessinois de GHOY:</b> Tou t'tavau des vouill' et les brèl dè no p'ti villâch dè L'Sin à Ghoy, villâch du roû des picheu qu'on nom' Médard 	Françoise Carlier 0474/426183 , Claudine Depauw 0478/593518	Chemin du Pont d'Ancre 193 - Lessines <i>Pas accessible aux PMR</i>
<b>Sa 3 8h</b>	<b>Découverte de la nature enclusienne dans toute sa richesse et sa variété:</b> entre campagne et forêt... Venez découvrir 2 biotopes très différents et tellement riches (arbres, fleurs, insectes mais aussi oiseaux, la période étant propice à de magnifiques chants matinaux !) - Pas accessible aux PMR	Bernadette Lebailly 0495/190367 Véronique D'heygere 0485/274597	Mont-de-l'Enclus, parking du Centre Protestant (rue Verte Voie suivre fléchage jaune "Centre protestant")
<b>Di 4 14h-17h30</b>	<b>Par ru et par Mont, au gré des sentiers:</b> randonnée de 9 km pour découvrir la diversité des paysages et la biodiversité du Mont de Mainvault	Nicole Forsyth 0471/198470, Geneviève Ruythoorens	Parking cimetière Oeudeghien, Chaussée Brunehaut <i>Pas accessible aux PMR</i>
<b>Di 18 9h30-16h</b>	<b>Une journée de découverte des ripisylves, du bois d'Enghien et la réserve de Terneppe:</b> balade de 9 km sur les nouveaux sentiers à Marcq, le long du Royan et de la Marcq. A midi piquenique à la ferme "Court au Bois" (coopérative Maferme) avec la dégustation de la bière et visite des installations - <i>Collaboration CNB Entre Dendre et Senne et Enghien Environnement, Nature &amp; Transition</i>	Philip Devleminck 02/395 61 52, Diane van Gils 0494/92 74 46 et Joëlle Eykmans 0475/90 61 72 ou <a href="mailto:asbl.enghien.environnement@gmail.com">asbl.enghien.environnement@gmail.com</a>	Place de Labliau 7850 Enghien (Labliau)
<b>Di 18 14h</b>	<b>Contes et légendes ruraux:</b> sensibiliser à la nature et présenter les métiers anciens <i>Collaboration Ecomusée du Pays des Collines</i>	Aurélie Bres 0470/108873, Netta Dubois, Xavier Morlet	Ecomusée Plada , 6 7890 La Hamaide

<b>Di 18 14h</b>	<b>Plantes sauvages de nos rues, sentiers et jardins naturels:</b> sensibilisation à la présence de plantes sauvages participant au développement tant de l'écosystème urbain que rural	Véronique Bettens 0486/444500 et Brigitte Gabreau 0475/550339	Place de Flobecq (kiosque) 7880 Flobecq
<b>Di 25 10h-14h</b>	<b>Découverte ludique du coeur de Flobecq:</b> balade familiale dans les venelles et sentiers, sous forme de boucle, avec quiz <i>Collaboration Ecomusée du Pays des Collines et l'asbl Pottelberg</i>	Andrée D'Hulster 0478/348144 Marie-Françoise Blommaert 0495/325068	Bibliothèque communale de Flobecq (salle de projection) Rue G. Jouret, 9 7880 Flobecq
<b>Di 25 14h</b>	<b>La nature et l'homme, une symbiose indispensable ?</b> « Si les abeilles disparaissent, l'humanité en a pour 4 ans », disait Albert Einstein. Cette maxime sera le fil conducteur de la balade et nous invitera à chercher quelques pistes pour mieux comprendre notre environnement et le protéger	Xavier Morlet 0485/186158 et Didier Lebrun	Parc Mellifère du Tardin Place de Moulbaix 7812 Moulbaix
<b>JUIN</b>			
<b>Di 8 9h30</b>	<b>Balade dans la campagne frasnoise :</b> par monts et par vaux, paysage et flore des chemins (dénivelé)	Bernadette Schreurs 0476/404462, Philippe Allegaert	Grandrieu, 15-17 Frasnes-lez-Anvaing
<b>Di 15 8h30</b>	<b>En pleine conscience:</b> Marche en pleine conscience par exercice de respiration, approche à la sylvothérapie, nos 5 sens en éveil ici et maintenant. <i>Inscription obligatoire, nombre limité de places</i>	Marc Delmeire 0474/214244, Christine Everaerts	Petit Hameau 2, 7890 Ellezelles <i>Pas accessible aux PMR</i>
<b>Di 29 10h</b>	<b>Paysage et biodiversité de l'ancien canal Péronnes-Calenelle:</b> appréhender l'évolution du paysage sur le secteur de l'ancien canal et répercussions sur la biodiversité locale	Sylvain Delmotte 0033 7 49138573 et Francis Libeert	Rue du canal 4, 7640 Antoing En face du café « L'Auberge du lac »
<b>Di 29 14h</b>	<b>Sur les traces de Quintine:</b> son histoire, l'histoire de la sorcellerie, et les plantes en lien avec celle-ci - <i>Collaboration Natagora</i>	Philippe Bonnet 0477/618842 et Laurence Fontaine	Eglise d'Ellezelles, 7890 Ellezelles
<b>JUILLET</b>			
<b>Di 6 14h</b>	<b>Pratiques et remèdes d'autrefois:</b> Aujourd'hui, le retour à la nature a le vent en poupe. Il n'y a pas si longtemps encore, cette pratique était ....naturelle ! <i>Collaboration Ecomusée du Pays des Collines</i>	Xavier Morlet 0485/186158, Joëlle Eyckmans, Françoise Carlier, Mélanie Delloye, Yannick Vandermolen, Marc Roquet	Ecomusée Plada 6, 7890 Lahamaide
<b>Di 20 9h30</b>	<b>A la découverte de la cohabitation entre la nature et une agriculture durable autour de la source de la Marcq:</b> observation des espèces végétales et animales inféodées au milieu - <i>Collaboration Natagora</i>	Pierre Descamps 0495/599047, Mireille Poelman	Ma Ferme, Rue de Termuninck 4, 7850 Enghien <i>Pas accessible aux PMR</i>

<b>Di 27 6h</b>	<b>Incroyablement beaux les papillons de nuit à l'aube:</b> Observer les papillons de nuit, découvrir leur écologie au détour d'un bois et leur adaptation aux chauves-souris	Isabelle Guérin 0477/689254, Christine Everaerts	Bas-Prés 2, Frasnes-lez-Anvaing
<b>AOÛT</b>			
<b>Di 3 9h00</b>	<b>Fête de la Moisson Lahamaide:</b> A travers nos champs et carrières, sensibilisation aux biotopes champêtres et à leurs hôtes <i>Collaboration Ecomusée du Pays des Collines</i>	Françoise Carlier 0474/426183 et Claudine Depauw 0478/593518	Eglise Sainte Marie Madeleine 7890 Lahamaide
<b>Di 3 14h</b>	<b>Fête de la Moisson Lahamaide:</b> Apprentissage pratique du fauchage à la main	Agostino Populin 0476/791015	Ecomusée, Plada 6 7890 La Hamaide
<b>Di 3 15h</b>	<b>Fête de la Moisson Lahamaide</b> - Les remèdes au jardin: replongeons dans la vie de nos ancêtres et remontons jusqu'au XVIè siècle. <i>Collaboration Ecomusée du Pays des Collines</i>	Xavier Morlet 0485/186158	Ecomusée, Plada 6 7890 La Hamaide
<b>Sa 16 14h</b>	<b>Anvaing, des insectes ? Oui, mais pas que !</b> Partons à la recherche de la faune (particulièrement les insectes) et de la flore dans divers milieux.	Benoît Laureyns 0472/336837, Christine Everaerts	Parking Place d'Anvaing 7910 Anvaing
<b>Di 24 14h</b>	<b>Comme toi, l'arbre a des amis...</b> A la rencontre de la communication des arbres entre eux et avec les autres habitants de la forêt (Activité pour enfants de 4 à 8 ans)	Fabienne Rasseneur 0472/586706, Andrée D'Hulster, Caroline Aubert	Cabane Sylvie, La Houpe 2 7880 Flobecq
<b>Sa 30 20h</b>	<b>Nuit des chauves-souris dans le bois d'Hubermont:</b> découverte de ces mammifères fascinants et leurs "super-pouvoirs" en milieu forestier. <i>Collaboration Natagora et Parc Naturel du Pays des Collines</i>	Mireille Poelman 0477/656183 et Ariane Zielonka <i>Réservation obligatoire</i>	Ham. Grandrieu 15 7911 Frasnes-lez-Anvaing
<b>SEPTEMBRE</b>			
<b>Di 7 14h</b>	<b>Régénération ou restauration de la nature?</b> - bassins de l'ancienne sucrerie de Frasnes. Comment faire et pourquoi?	Thierry Seclève 0471/283365, Dominique Duyck	Parking derrière la bibliothèque rue de la Fauvette à Frasnes-lez-Buissenal
<b>Di 28 9h30</b>	<b>La migration:</b> entre exploits, obstacles et apprentissages, nous tenterons en balade de comprendre ce comportement des oiseaux ... mais pas que ! <i>Collaboration Natagora</i>	Matthieu Toussaint 0496/657864, Sabine Bouchez 0470/173820	Frasnes-lez-Anvaing, Parking à l'intersection entre Bousée, rue Pironche et rue de la Folie (n°25)
<b>OCTOBRE</b>			
<b>Di 5 14h</b>	<b>Le Borinage, ce bout de terre qui va changer la vie de Vincent van Gogh:</b> Découvrons ce coin de terre tel que Vincent l'a découvert et décrit et tel qu'il est aujourd'hui. Deux univers si loin et si proche intimement liés.	Xavier Morlet 0485/186158	Charbonnage de Marcasse, rue de Marcasse à 7340 Wasmes

<b>Sa 11 13h30</b>	<b>Balade automnale en forêt</b> , (re)découvrir le règne fascinant des champignons et le monde qui les entoure: apprendre à reconnaître quelques espèces, leur rôle dans les écosystèmes (pas de cueillette !)	Catherine Peters 0497/554367, Christine Everaerts <i>Réservation obligatoire</i>	Parking DE LA TOUR, Enclus du Haut, 49 7750 Mont-de- L'Enclus (restaurant Chalet des Bruyères, suivre P La Tour)
<b>Sa 11 19h</b>	<b>Nuit de l'obscurité à Ath</b> : impact de la pollution lumineuse sur la biodiversité - découverte de la faune nocturne - <i>Collaboration avec la ville d'Ath</i>	Mireille Poelman 0477/656183, Marie-Françoise Blommaert	Houtaing (lieu à préciser)
<b>Me 15 14h-17h</b>	<b>Champignons de La Berlière</b> : Découvrons le monde magique et invisible des champignons, leur rôle incroyable dans leur environnement. (Pas de cueillette !)	Delphine Delire, Christine Everaerts, Julien Carette <a href="mailto:julien.carette@collegevisitationlaberliere.be">julien.carette@collegevisitationlaberliere.be</a> - <i>Réservation obligatoire</i>	Collège de la Berlière, Route de Frasnes 243 7812 Ath
<b>Sa 18 19h30</b>	<b>Nuit de l'obscurité</b> : même quand il fait noir, la campagne grouille de vie...À la découverte d'un monde qui nous échappe très souvent et sensibilisation à la pollution lumineuse - <i>Collaboration Action Nature Lessines</i>	Marie-Françoise Blommaert 0495/325068, Mireille Poelman	Place Jean Delhaye 7861 Wannebecq
<b>Di 19</b>	<b>50 ans des guides !</b> Animations pour les enfants, conférences, expositions à partir de 10h Repas (buffet à volonté)		Rue de la Crête 32, 7880 Flobecq
<b>10h</b>	<b>Fonds humides et saules têtards</b> : marche paysagère de 4,5 km au coeur d'un écosystème typique de notre région	Philippe Botte et Marie-Anne Lagneau 0479/328255	
<b>11h</b>	<b>Apéro quizz nature (tous niveaux)</b> Venez seul(e) ou en équipe. Nombreux et joyeux ;-)	Céline De Caluwé et Delphine Delire	
<b>14h-15h</b>	<b>Conférence: réensauvagement de la Wallonie</b>	Forêt et Naturalité (interlocuteur à confirmer)	
<b>15h-17h</b>	<b>Animations ludiques et artistiques</b> autour des papillons et leurs plantes hôtes et le Kamishibai Ô potager de Titi	Heidi D'Hamers Aurélie Brès	
<b>NOVEMBRE</b>			
<b>Sa 8 14h</b>	<b>Découverte ludique et artistique de la nature forestière</b> autour de la chapelle du Bois-Hellin: (activité pour les enfants)	Célinie Vandermotten 0499/756745 et Andrée D'Hulster	Chapelle Bois-Hellin, Chemin d'Assoumont 17 7812 Mainvault
<b>Sa 15 10h</b>	<b>Histoires et Biodiversité dans la vie d'un bras mort de l'Escaut</b>	Valentin Dhaenens 0485/983302, Francis Libeert	Impasse de l'ancienne sucrerie, 1; 7622 Laplaigne
Toutes les informations sur <a href="http://www.guidesnaturescollines.be">www.guidesnaturescollines.be</a> - Pour recevoir la newsletter : envoyer un email à <a href="mailto:guidesnaturescollines@gmail.com">guidesnaturescollines@gmail.com</a>			